

Centro de Estudio e Investigación de  
Biomagnetismo Holístico y  
Técnicas Bioenergéticas para el  
Desarrollo Humano A.C.

Lic. Jorge Tapia Márquez  
Compilador

(UNAM, EMNSI, U. DE MORELOS, CUAM, U. DE CAMAGUEY, CUBA, AMAPSI)

# **CURSO**

---

# **IRIDOLOGÍA ON LINE**



Centro de Estudio e Investigación de  
Biomagnetismo Holístico y  
Técnicas Bioenergéticas para el  
Desarrollo Humano A.C.

# IRIDOLOGÍA

## DIAGNÓSTICO POR EL IRIS



# IRIDOLOGÍA

## CURSO A DISTANCIA (ON LINE)

- ❑ El costo es de:
- ❑ \$900.00 pesos mexicanos
- ❑ \$75 U.S. Dólares
- ❑ €50 Euros
  
- ❑ Enviado totalmente a través de correo electrónico

## IRIDOLOGÍA CURSO A DISTANCIA (ON LINE)

---

- ❑ EN MÉXICO PUEDE PAGAR por
- ❑ **PAGO:**
  - ❑ Banco BANORTE (MÉXICO) No: 0553920952 A NOMBRE DE JORGE TAPIA MÁRQUEZ
  - ❑ Banco HSBC (México) A LA CUENTA; 6279557955 A NOMBRE DE JORGE TAPIA MÁRQUEZ
  - ❑ También puede hacer depósitos interbancarios a través del banco HSBC de México: Número de cuenta; 021180062795579550 A NOMBRE DE JORGE TAPIA MÁRQUEZ.
  - ❑ Paypal, en la pagina [www.par-bio.com](http://www.par-bio.com)
- ❑ En cuanto deposite envíe un aviso al e-mail: [mnjorgetapia@hotmail.com](mailto:mnjorgetapia@hotmail.com) y enviar el curso.

- ❑ a través de Western Union o Money Gram a nombre de JORGE TAPIA MÁRQUEZ,
- ❑ Si le piden la dirección, es ORIENTE 170 # 317-5 COL. MOCTEZUMA. Distrito Federal. MÉXICO. CP. 15530
- ❑ Paypal, en la pagina [www.par-bio.com](http://www.par-bio.com)
  
- ❑ EN CUANTO DEPOSITE, ENVÍEME UN MENSAJE AL E-MAIL [mnjorgetapia@hotmail.com](mailto:mnjorgetapia@hotmail.com)
- ❑ AL RECIBIR SU AVISO Y CONFIRMAR EL DEPÓSITO SE INICIARA LA DESCARGA DEL MATERIAL A SU E-MAIL

# RESPALDO

---

- ❑ Para Guiar el curso lo respaldamos a través del e-mail por el equipo de el “Centro de Estudio e Investigación De Biomagnetismo Holístico y Técnicas Bioenergéticas para El Desarrollo Humano A.C.”,
- ❑ Que contestará las dudas que surjan durante el estudio del mismo (durante 6 meses)

# ¿QUÉ ES LA IRIDOLOGÍA?

- ▶ La Iridología es una ciencia por medio de la cual el practicante determina por las manchas o señales del iris del ojo, los desordenes patológicos y funcionales del organismo, así como la calidad de sus tejidos, sangre, linfas y el estado en que se encuentra cada uno de sus órganos y las condiciones reflejadas de los diferentes órganos corporales,



# ¿QUÉ ES LA IRIDOLOGÍA?

- ▶ ... es la ciencia que determina etapas agudas, sub-agudas, crónicas y degenerativas de los órganos enfermos, se puede detectar en el iris los depósitos de drogas, observar daños por colesterol, el estrés, acidez, entre otras muchas deficiencias mas.





# La iridología nos revela:

- ▶ cualquier tipo de anomalía en el organismo,
- ▶ Localización de la anomalía,
- ▶ así como su estado de desarrollo.
- ▶ Muestra: la constitución corporal del individuo,
- ▶ sus puntos débiles innatos,
- ▶ el grado de salud que posee



# La iridología nos revela:

- ▶ y aquellas alteraciones que de una u otra forma hayan podido aparecer en su cuerpo como consecuencia de las transformaciones internas o externas efectuadas en el organismo, extrañas al conjunto biológico de su naturaleza.



# El Iris

---

- ▶ se nos muestra como
- ▶ un sistema de delicado detalle, con múltiples aspectos.
- ▶ Podría ser comparado a una red de telecomunicaciones capaz de manejar gran número de datos, en un lenguaje programático que se nos muestra en la estructura representada por cada una de las fibras individuales que los componen y que abundan en cantidad incontable.



# FIBRAS DEL IRIS



- ▶ Éstas forman como un esqueleto sobre el cual cruzan una serie de filamentos musculares que mueven el iris y oprimen o ensanchan la pupila del ojo.



- ▶ Observando el iris más detalladamente, a través de los medios que la tecnología pone a nuestro alcance, lo podemos comparar con la pantalla de un ordenador que nos exhibe todo aquello que ocurre en el interior del organismo.



- Podemos entender la conexión entre el iris y el resto del organismo si lo interpretamos como una especie de memoria patológica en la que se registra cualquier anomalía y mediante sus señales nos la revela, en relación a todo tipo de “enfermedades” pasadas o presentes.

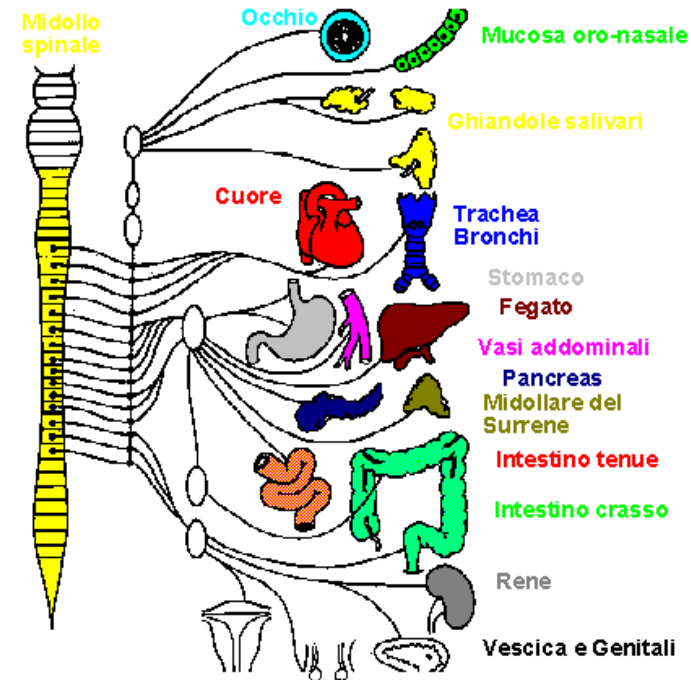



EN ESTA GRAFICA SE PUEDEN VER MILES DE PEQUEÑOS NERVIOS. SON LOS ENCARGADOS DE LLEVAR LAS VIBRACIONES DE LOS ORGANOS AL CEREBRO Y DEL CEREBRO AL IRIS DEL OJO, PARA HACER LAS DISTINTAS PIGMENTACIONES Y COLORES MAS CONOCIDO COMO VIBRACIONES ELECTRICAS DESDE EL CEREBRO HASTA LAS FIBRAS DEL IRIS.

OBSERVE LAS FLECHAS DE COLOR ROJO QUE INDICAN LOS CONDUCTOS QUE PARECEN COMO CABLES ELECTRICOS CORTADOS.

- ▶ El iris, con sus diversos filamentos, está relacionado con cada una de las partes del organismo por medio del cerebro y del sistema nervioso.

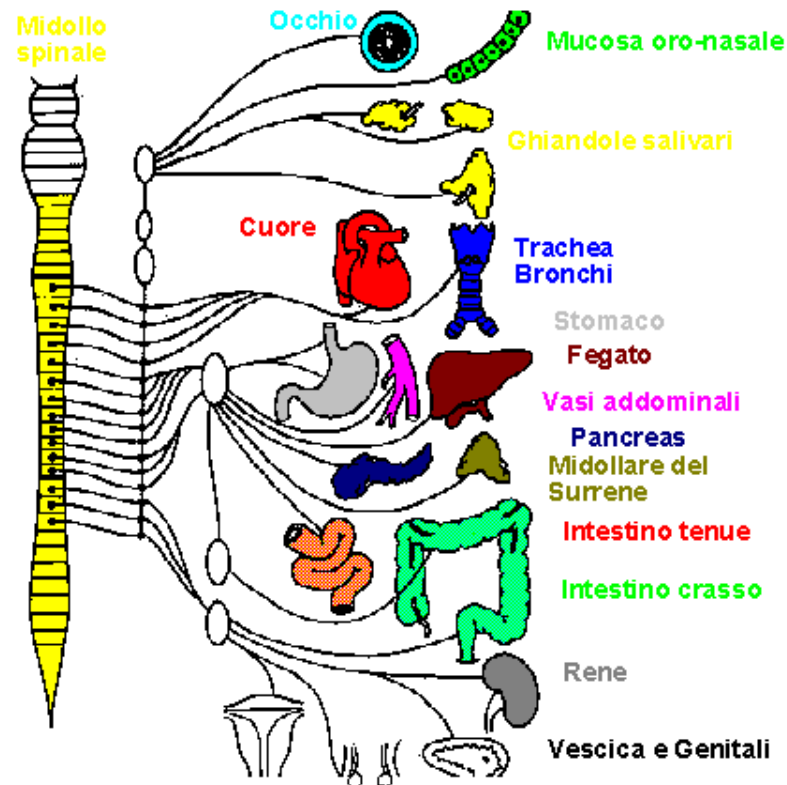

- ▶ Los nervios reciben sus impulsos a través de conexiones con el nervio óptico, los tálamos ópticos y el conjunto de fibras nerviosas que recorre la médula espinal.
- ▶ Ambos sistemas nerviosos, simpáticos y parasimpáticos, están presentes en el iris.

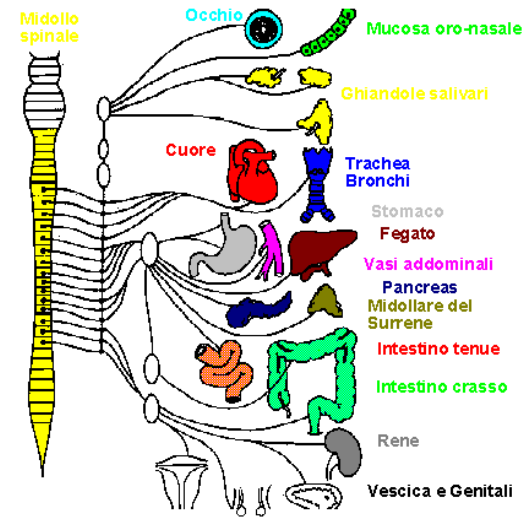

# RELACIONES DEL NERVIÓ ÓPTICO CON EL CEREBRO

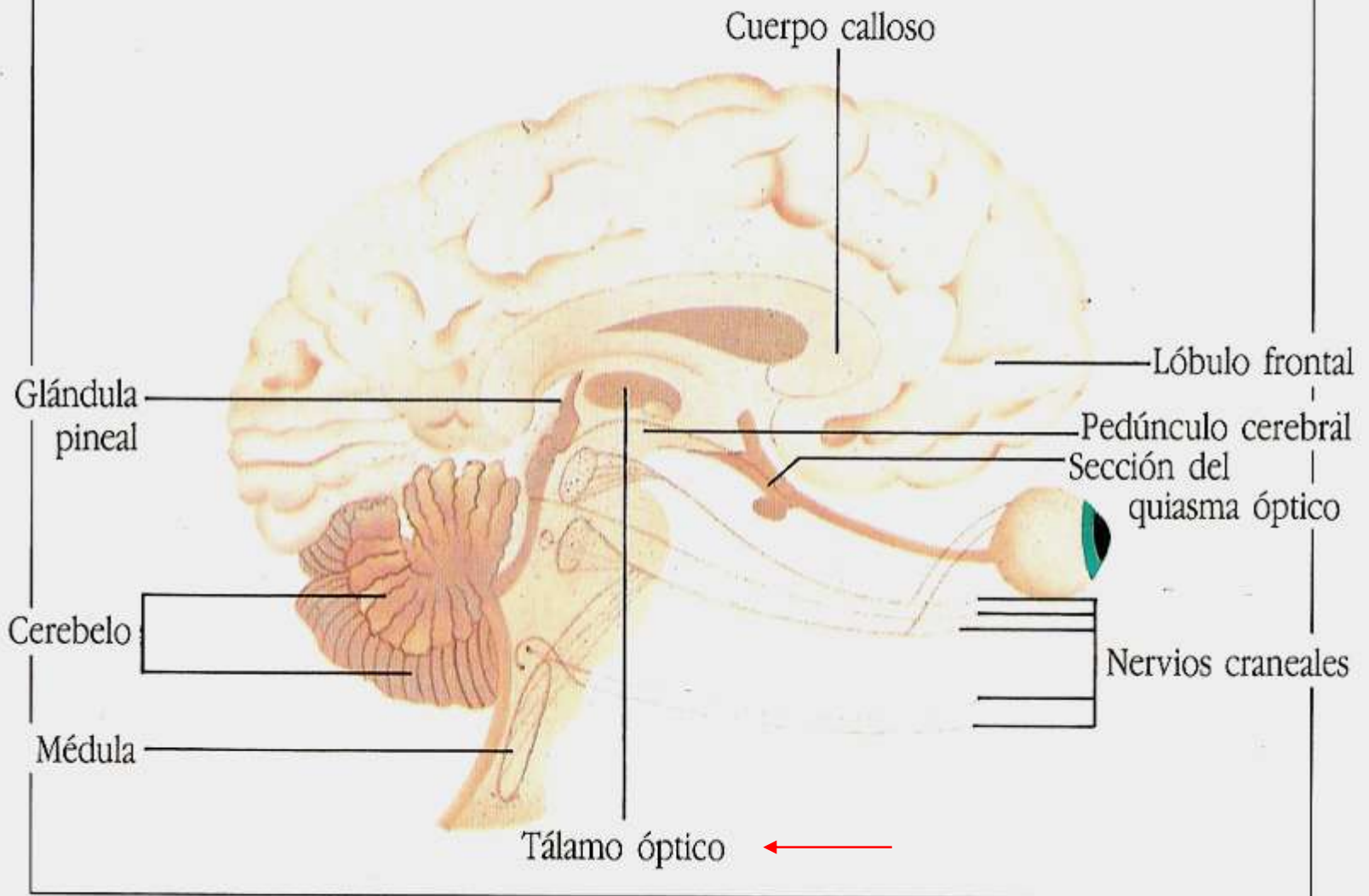

*Relaciones nerviosas en el iris humano:  
 El núcleo principal de relación se halla en el tálamo óptico, y de ahí se distribuyen  
 las relaciones hacia las capas superiores del cerebro.*



- ▶ Por medio de la función del iris podemos establecer que el ojo cumple dos objetivos: por un lado, transmitir al interior todo aquello que percibe en el mundo exterior y, por otro lado, exteriorizar las imágenes del mundo interno, y el estado real del mismo.

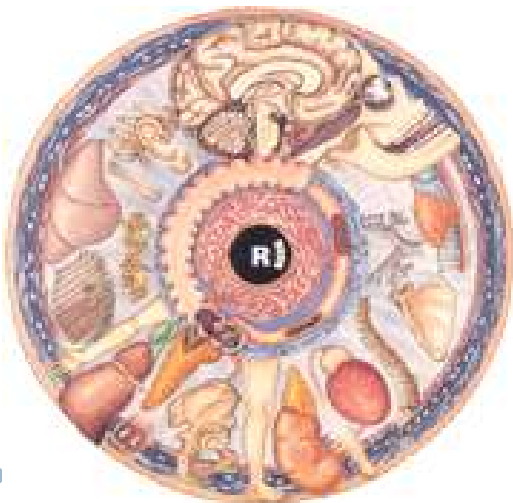

O.N. JORGE TAPIA MÁRQUEZ



- ▶ Los filamentos del iris corresponden a terminales nerviosas de los tejidos orgánicos y cualquier alteración refleja una anomalía de los mismos.
- ▶ La explicación científica sobre el modo exacto en que este proceso actúa necrológicamente está aún por describir.
- ▶ Mientras tanto se tiene la certidumbre que nos ofrece el poseer datos empíricos recabados durante casi doscientos años.

# QUE NOS MUESTRA EL IRIS

- ▶ DEBILIDADES GENÉTICAS
- ▶ CONSTITUCIÓN DE NUESTRO ORGANISMO
- ▶ OBSERVAR LA ACTIVIDAD LENTA DEL COLON
- ▶ ACIDEZ
- ▶ CONGESTIÓN DEL SISTEMA LINFÁTICO
- ▶ PATRÓN GENÉTICO DE DEBILIDADES HEREDADAS
- ▶ DENSIDAD Y QUÍMICA NUTRICIONAL
- ▶ EL LUGAR ESPECÍFICO DE LOS TÓXICOS
- ▶ CAMBIOS DE LOS TEJIDOS PROGRESIVO O REGRESIVO-CURATIVO
- ▶ OBSERVAR AL MISMO TIEMPO TODOS LOS ÓRGANOS DEL CUERPO

# QUE NOS MUESTRA EL IRIS

- ▶ UNIDAD DE LOS SÍNTOMAS; CATARRAL, SINUSITIS
- ▶ FUENTES DE INFECCIONES
- ▶ ESTADO CONCIENTE DE LA PERSONA
- ▶ PROCEDIMIENTOS PREVENTIVOS
- ▶ DETECTAR EL ESTADO DE CATARATAS
- ▶ SEQUERA PROGRESIVA
- ▶ INMUNIDAD DE LOS SISTEMAS
- ▶ NIVEL DE SALUD DE LA PERSONA
- ▶ CONDICIÓN DEL SISTEMA CIRCULATORIO
- ▶ DIVERTICULOS O BOLSAS DE TOXINAS
- ▶ ESTRÉS
- ▶ EL ESTADO NERVIOSO DE LA PERSONA
- ▶ ULCERAS ESTOMACALES



# LA IRIDOLOGIA NO PUEDE REVELAR:

- ▶ **DETERMINAR QUE TIPO DE OPERACIÓN QUIRÚRGICA TUVO EL PACIENTE.**
- ▶ **DECIR LO QUE LA PERSONA COME O NO COME.**
- ▶ **DECIR SI EL CABELLO SE CAEY CUAL ES LA CAUSA.**
- ▶ **DECIR POR MEDIO DEL IRIS SI EL SUJETO ES HOMBRE O MUJER.**

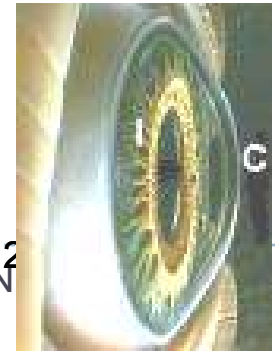

# LA IRIDOLOGÍA **NO** PUEDE REVELAR:



- ▶ **RELACIONAR EL NIVEL DE INFLAMACIÓN EN EL TEJIDO, CON ENFERMEDADES O SÍNTOMAS ESPECÍFICOS.**
- ▶ **IDENTIFICAR LA ENFERMEDAD POR NOMBRE.**
- ▶ **INDICAR POR QUE MEDIO SE CAUSO ALGUNA LESIÓN EN EL CUERPO.**
- ▶ **DEFINIR CUANTO ACIDO ÚRICO HAY EN EL CUERPO.**
- ▶ **MOSTRAR CUAL DIENTE ESTA CAUSANDO PROBLEMA.**
- ▶ **PROBAR SI EXISTE EMBARAZO.**
- ▶ **INDICAR SI UNA OPERACIÓN ES NECESARIA.**
- ▶ **MOSTRAR SI HAY HEMORRAGIA EN EL CUERPO O EN QUE PARTE PODRÍA ESTAR**

# LA IRIDOLOGÍA NO PUEDE REVELAR:

- ▶ **DETERMINAR LA PRESENCIA DE MÚLTIPLE ESCLEROSIS.**
- ▶ **MOSTRAR SI HAY ENFERMEDAD DE PARKINSON.**
- ▶ **INDICAR EL TAMAÑO DE UN TUMOR.**
- ▶ **LA PRESENCIA DE ENFERMEDADES VENÉREAS.**
- ▶ **IDENTIFICACIÓN DE LA HOMOSEXUALIDAD O SIDA.**



# BREVE ESBOZO HISTÓRICO

# ALGUNOS ANTECEDENTES HISTÓRICOS DE LA IRIDOLOGÍA

- ▶ El descubrimiento de la iridología, al igual que el de otras muchas ciencias, sucedió de una manera fortuita.
- ▶ El pionero de esta materia fue el doctor **Ignatz von Peczely**, quien siendo un muchacho vivió una experiencia singular.
- ▶ Jugando un día en el jardín de su casa, consiguió dar caza a un búho vivo.



Mientras le tenía sujeto con las manos, se agarró con una de sus patas al brazo del cazador, el cual, al intentar desprenderse de la garra del animal, se la rompió. Inmediatamente observó la aparición, en el nítido iris del ave, de una raya oscura que cruzaba la zona inferior del mismo.

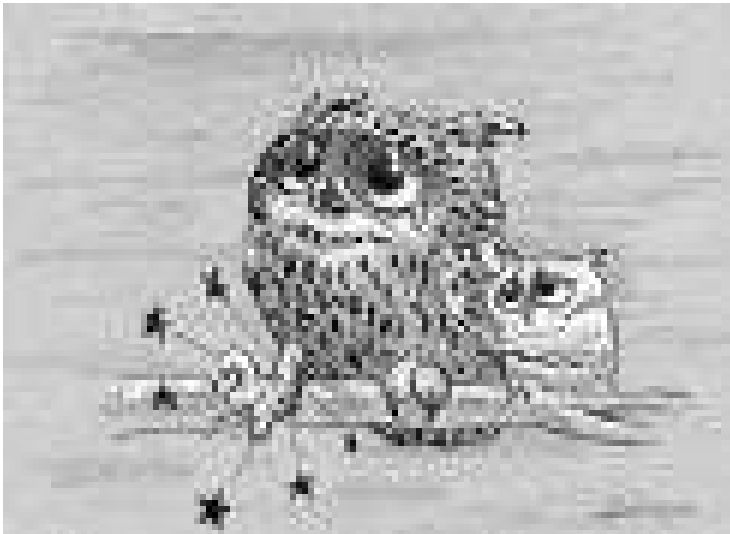

- ▶ Cuando la herida hubo sanado, esta raya se convirtió en un pequeño punto negro en cuya periferia se podían ver sombras y líneas blancas.
- ▶ Esto produjo una fuerte impresión en la mente del joven; sin embargo, Peczely no inició su investigación sobre el iris hasta algún tiempo después.
- ▶ En 1862, inició sus estudios de medicina en Budapest.



- ▶ En 1864 se trasladó a Viena. Al estar trabajando en la sala de cirugía del hospital escuela, se dedicó a observar los ojos de los pacientes accidentados, antes y después de una operación. De este modo empezó a realizar el primer diagrama del iris.
- ▶ Dos años más tarde, una vez doctorado, emprendió sus prácticas de iridología en Budapest y escribió el primer libro sobre el tema, titulado **“Descubrimiento en el reino de la naturaleza y en el Arte de la curación”**





## Emil Schlegel,

- ▶ discípulo del primero, escribió un tratado referente a los resultados del trabajo de Von Peczely.
- ▶ Sus escritos fueron recopilados en dos volúmenes titulados Diagnóstico por el iris. Liljequist observó los efectos que algunas drogas o vacunas, como por ejemplo el yodo o la quinina, producen en el iris de los pacientes a los que les son administradas, haciendo aparecer marcas y alterando el color natural del ojo.

- ▶ El doctor Henry Edward Lañe, de Austria, se trasladó a los Estados Unidos donde enseñó iridología. escribió el primer libro de IRIDOLOGÍA publicado en América titulado **Iridología-Diagnóstico por el ojo**
- ▶ Uno de sus alumnos fue el doctor **Henry Lindlahr**. Este último se dedicó seriamente al estudio de esta ciencia y la aplicó en tratamientos de terapéutica naturista



- ▶ Otros científicos también han contribuido al desarrollo y expansión de esta ciencia. Peter Johannes Thiel, de Alemania, es considerado como uno de los más grandes iridólogos que han existido.
- ▶ El doctor J. Haskell Kristzer publicó un valioso tratado titulado: **El iris-diagnóstico y guía del tratamiento.**
- ▶ Los doctores Marko J. Petinak y F.W. Collins y Jensen han aportado la realización de numerosos diagramas del iris.

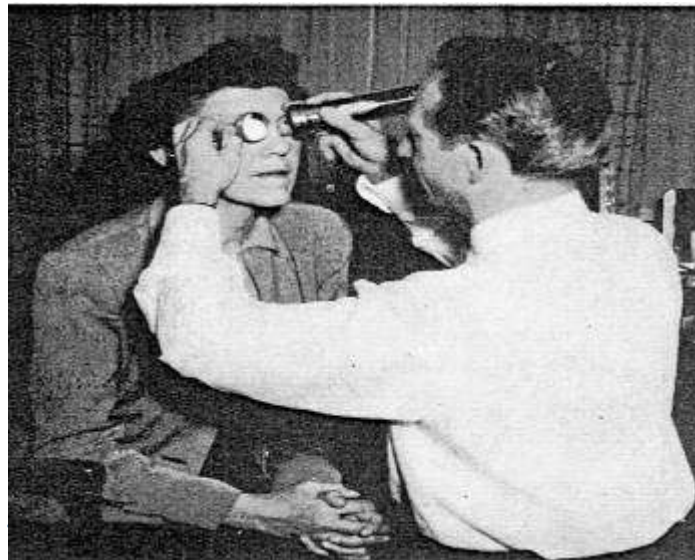

# LECTURA DEL IRIS

# DE LA GRÁFICA IRIDOLOGICA ( SISTEMA DE LECTURA DEL RELOJ )

---



- ▶ COMO BASE PRINCIPAL PARA LA INTERPRETACIÓN DEL IRIS SE UTILIZA EL SISTEMA DE LECTURA DEL RELOJ, YA QUE AL OBSERVAR EL IRIS Y COMPARARLO CON LA CARÁTULA DE UN RELOJ SE PUEDE ENCONTRAR EL LUGAR EXACTO DE LOS ÓRGANOS Y PARTES DEL CUERPO QUE SE INDICA EN EL ORDEN DE LAS MANECILLAS Y NUMERACIÓN DEL RELOJ.





# DE LA GRÁFICA IRIDOLÓGICA ( SISTEMA DE LECTURA DEL RELOJ )

## ▶ CARÁTULA DEL RELOJ

- ▶ 1 HRS
- ▶ 2 HRS
- ▶ 3 HRS
- ▶ 4 HRS
- ▶ 5 HRS
- ▶ 6 HRS
- ▶ 7 HRS
- ▶ 8 HRS
- ▶ 9 HRS
- ▶ 10 HRS
- ▶ 11 HRS
- ▶ 12 HRS

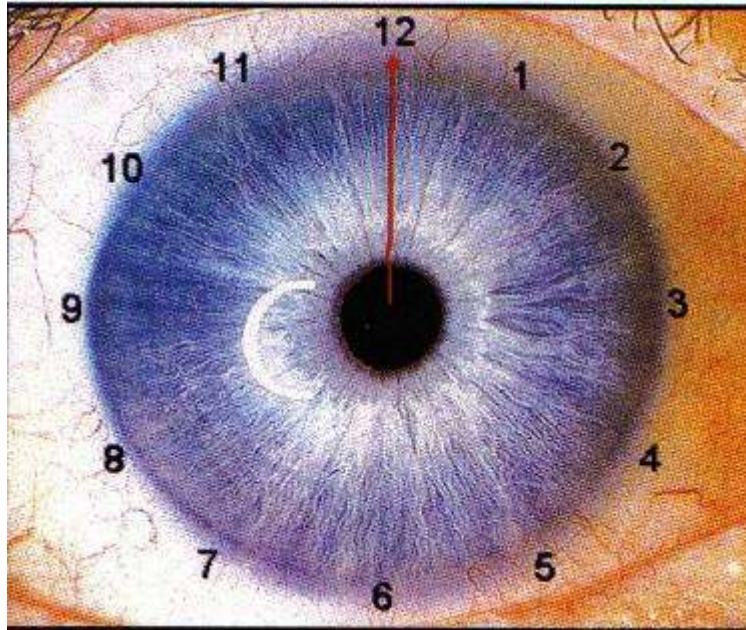

## ▶ IRIS DEL OJO

1. FRENTE Y SIEN
2. AMÍGDALAS, LARINGE, FARINGE
3. TRAQUEA, ESÓFAGO
4. ESPALDA MEDIA
5. ÚTERO, PRÓSTATA, VAGINA
6. PIE, RODILLA, MUSLO.
7. TESTÍCULO, OVARIO, PÁNCREAS
8. MANO, BRAZO
9. BRONQUIOS
10. HOMBRO
11. MEDULA
12. CENTRO VITAL.

# ATENCIÓN

---

- ▶ En este momento se sugiere que se estudie la gráfica siguiente con atención, en dicha gráfica, nos muestra la distribución de los órganos dentro del área del iris, es decir que si hay una señal que veremos más adelante, la ubicaremos dentro del mapa iridológico y sabremos a que órgano o estructura corresponde la señal que estaremos observando.
- ▶ Por tanto se sugiere imprimir la siguiente imagen y tenerla a la mano para continuar con los siguientes temas.

# GRÁFICAS

## MAPA DE BERNARD JENSEN

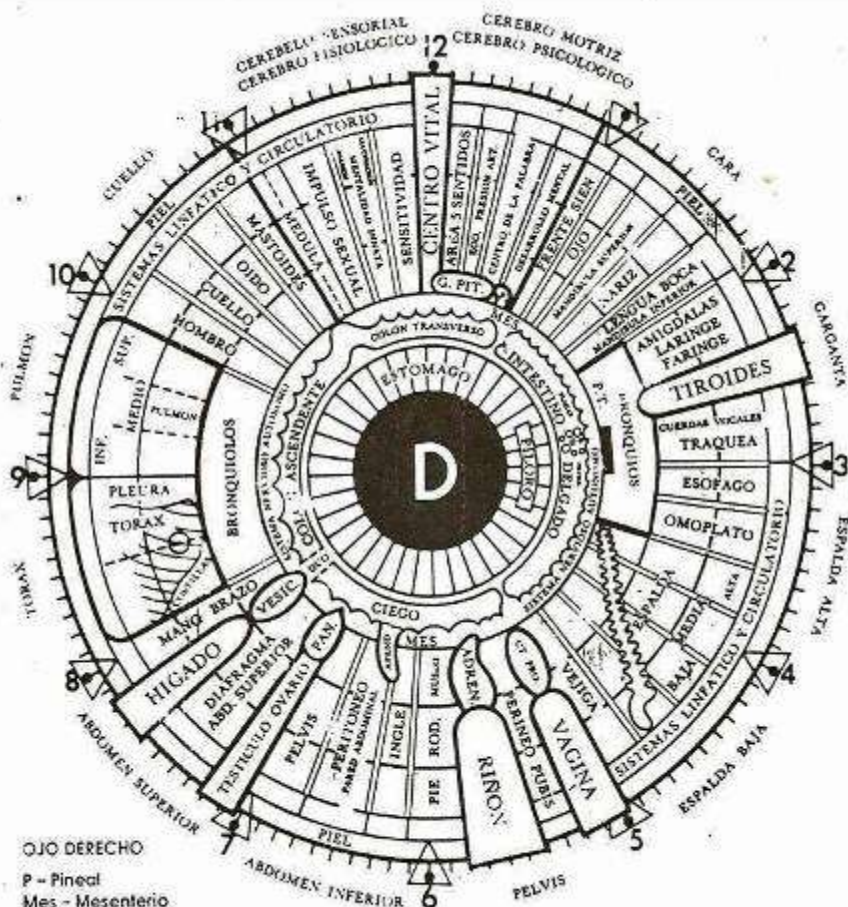

OJO DERECHO  
 P - Pineal  
 Mes - Mesenterio  
 PT - Paratiroides  
 DUO - Duodeno  
 PAN - Páncreas

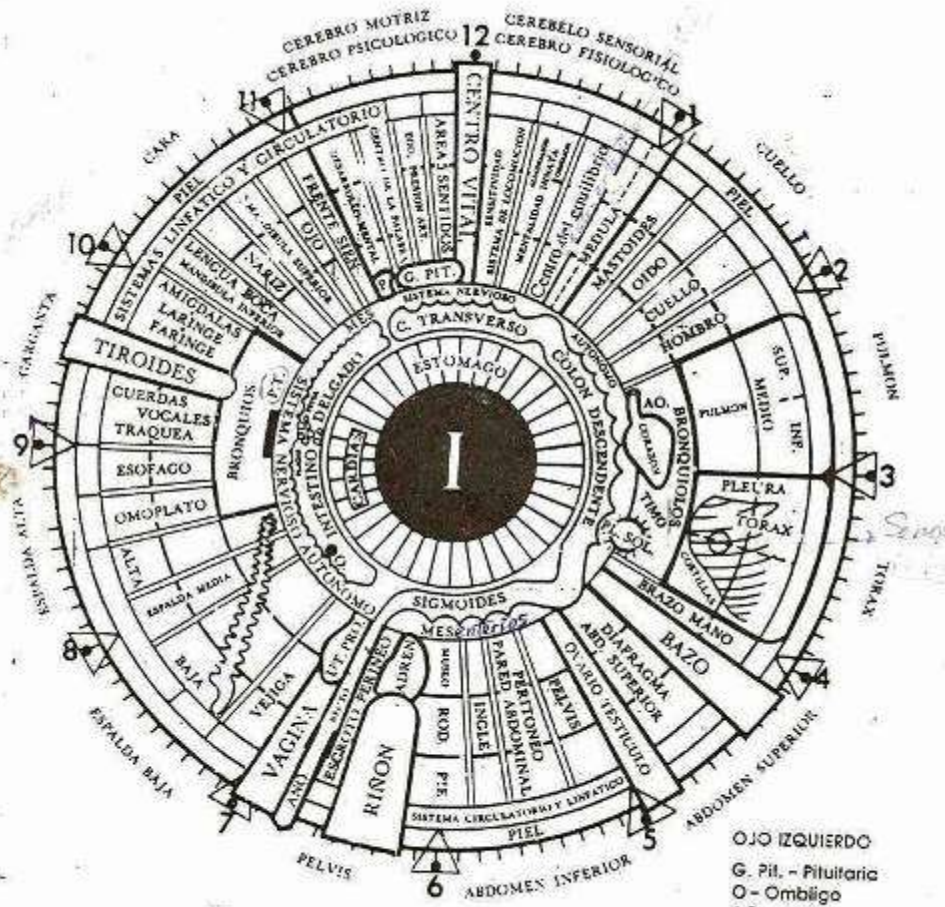

OJO IZQUIERDO  
 G. Pit. - Pituitaria  
 O - Ombligo  
 AO - Aorta  
 PL. SOL. - Plexo Solar  
 UT. PRO. - Útero-Próstata

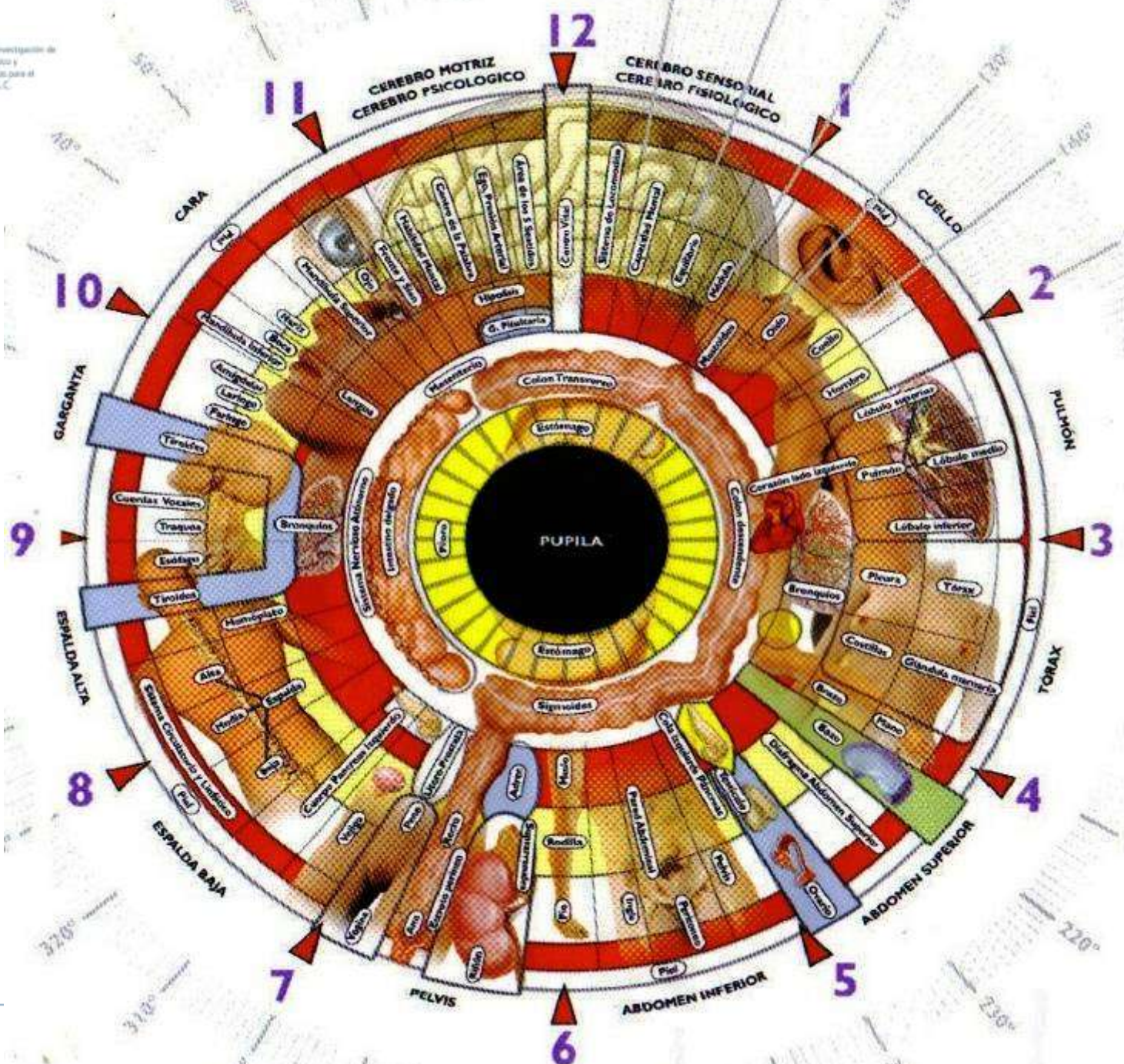

0 0 7 7 - C O N - 0 - 7 -



- 
- ▶ La gráfica de Bernard Jensen es en la actualidad la mas utilizada por los profesionales de la iridología, por ello es la que normalmente utilizaremos, aunque en gran número de consultorios tienen las imágenes del Dr.Vander que se muestra a continuación por dar mas estética y de fácil observación

CAS J  
TC DE FIA  
ER

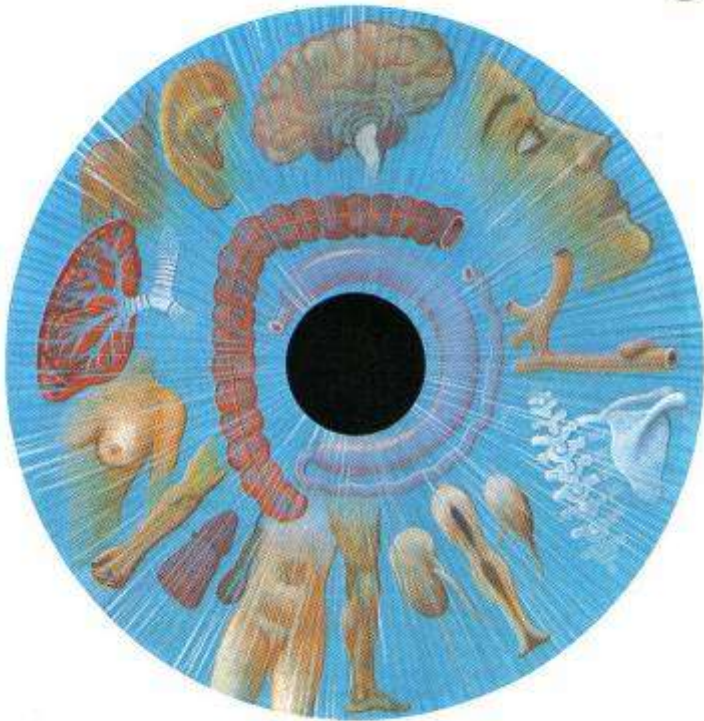

IRIS DERECHO



IRIS IZQUIERDO

# GRACIAS



- ▶ LIC. JORGE TAPIA MÁRQUEZ
- ▶ E-mail del ponente: [mnjorgetapia@hotmail.com](mailto:mnjorgetapia@hotmail.com)
- ▶ Curriculum en: [www.par-bio.com](http://www.par-bio.com)

